

PŘÍLOHA Č.1 - SITUAČNÍ MAPA

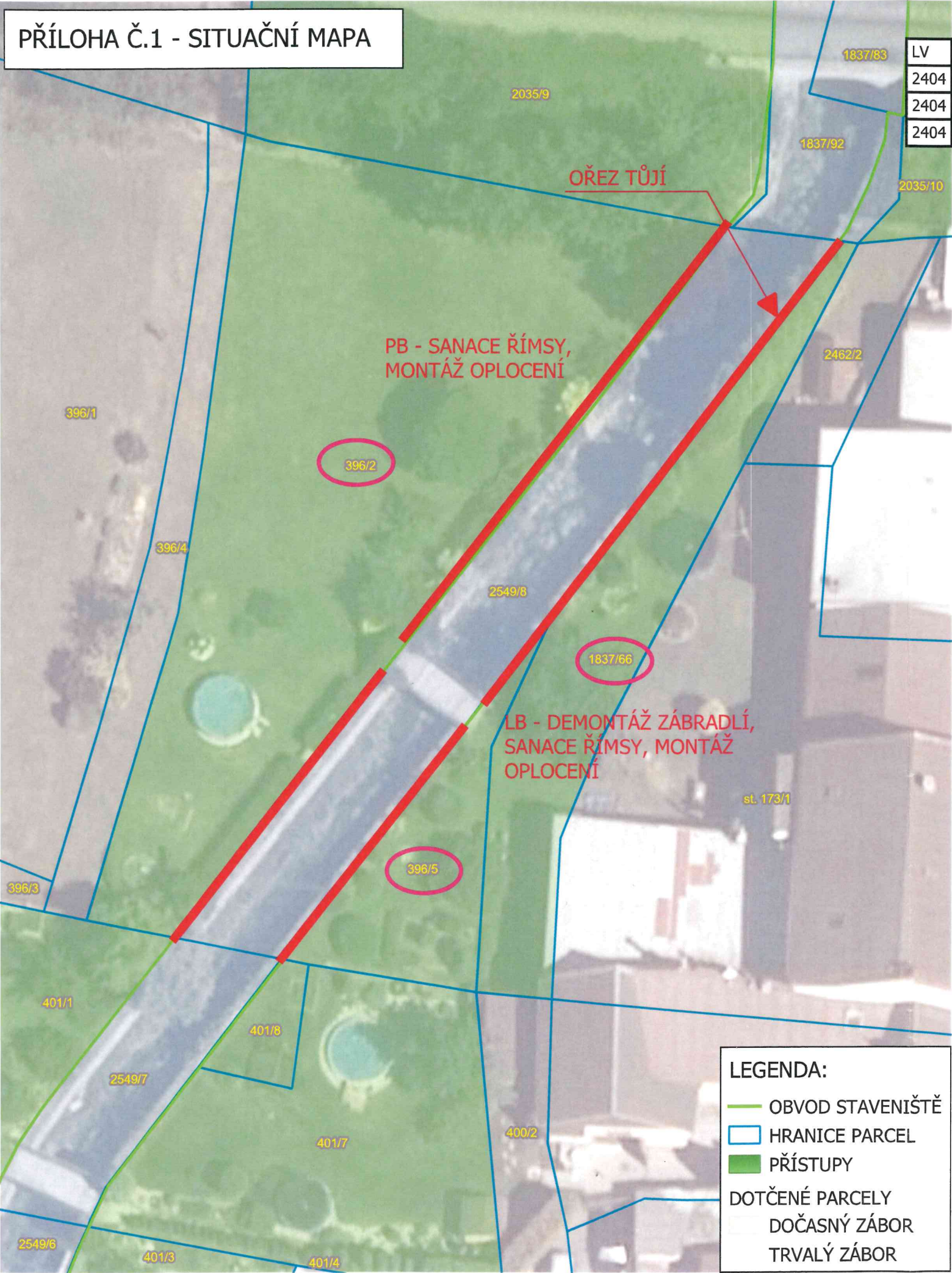

LV	Parcela	Majitel/právo hospodařit	Druh pozemku	Plocha	Dočasný zábor	Trvalý zábor
2404	396/5	Košík Miloš, Jana Želivského 185/35, Lačnov, 56802 Svitavy	5	101	0 25	0
2404	1837/66	Košík Miloš, Jana Želivského 185/35, Lačnov, 56802 Svitavy	11	186	0 30	0
2404	396/2	Košík Miloš, Jana Želivského 185/35, Lačnov, 56802 Svitavy	5	705	0 50	0

Investor stavby:
Povodí Moravy, s.p., Dřevařská 11, 602 00 Brno

Vlastník pozemku:
Košík Miloš, Jana Želivského 185/35, Lačnov, 56802 Svitavy
Dočasně dotčené parcely: 396/5, 1837/66, 369/2
Katastrální území: Moravský Lačnov (760994)

- Vlastník prohlašuje, že má ve svém vlastnictví výše uvedené pozemky.
- Vlastník souhlasí s provedením stavebního záměru podle §184a, zákona č. 183/2006 Sb. ve znění pozdějších předpisů dle projektové dokumentace "Lačnovský p., ř. km 0,000 - 3,260, Moravský Lačnov, oprava koryta".
- Vlastník dále souhlasí se vstupem na výše uvedené pozemky, za účelem přístupu ke stavbě dle rozsahu na situačním výkresu.
- Vlastník souhlasí s dočasným užitím uvedených pozemků pro účely stavby.

Souhlasím s realizovaným záměrem dle rozsahu situačního výkresu.

Za podmínek: ODŘEZÁNÍ DŘEVIN BUDE PROSÍMAT VÝKADNĚ Z KORYTA
- PŘÍSTUP MEZDÍ ZK. ZÁHRADY V RÁMCI SANACE ŘÍMSY BUDE
PŘÍSTUP K ŽELEZNÉ VÝKADNĚ V PROSTORU 1m OD VÝŠNÍ HRANICE
ŘÍMSY, DO ZBYTKU POZEMKU NEBUDE ZASAHOVÁNO. V BLÍZKOSTI
Dne 2.7.2024 DŘEVIN BUDE SANACE PROVÁDĚNA Z
KORYTA, PŘÍPADNĚ TAK, ABY NEPOŠLO
Podpis Košík Miloš K POŠKOZENÍ DŘEVIN. DŘEVIN
BUDE VLASTNÍKEM ODŘEZÁNY.
Datum narození 29.1.1982 VÝŠKA PLOTU BUDE 150cm.

Kontakt 721 180 620



VYPRACOVALA: Ing. LUCIE SEIFERTO VÁ	ZODP. PROJEKTANT: Ing. ALEŠ ZÁRUBA	POVODÍ MORAVY, S.P. ZÁVOD DYJE, HUSOVA 760, 675 71 NÁMĚŠŤ NAD OSLAVOU T +420 565 382 643, seifertova@pmo.cz		
INVESTOR: POVODÍ MORAVY, S.P., DŘEVAŘSKÁ 11, 602 00 BRNO		FORMÁT	A3	ČÍSLO PARÉ
STAVBA: Lačnovský p., ř. km 0,000 - 3,260, Moravský Lačnov, oprava koryta		STUPEŇ	DSP/DPS	
		DATUM	04/2024	
		MĚŘÍTKO	1:250	
		kótováno v	m	
		Č. ZAKÁZKY	-	
PŘEHLEDNÁ SITUACE		Č. VÝKRESU	C.2	